REI-10S12C-4B5000-H1181
Inkrementaler Drehgeber
Industrial-Line

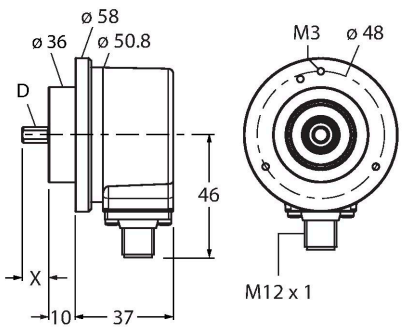

Technische Daten

Typ	REI-10S12C-4B5000-H1181
Ident-No.	100010278
Messprinzip	Optisch
Allgemeine Daten	
max. Drehzahl	6000 U/min
Trägheitsmoment des Rotors	1.8 x10^{-6} kgm²
Anlaufdrehmoment	< 0.05 Nm
Ausgangsart	Inkremental
Auflösung Inkremental	5000 ppr
Elektrische Daten	
Betriebsspannung U_B	5…30 VDC
Leerlaufstrom	≤ 90 mA
Ausgangsstrom	≤ 20 mA
Kurzschlussschutz	ja
Drahtbruchsicherheit/Verpolungsschutz	ja
Maximale Impulsfrequenz	300 kHz
Signalpegel high	min. 2.5 V
Signalpegel low	max. 0.5 V
Ausgangsfunktion	RS422 / TTL, mit Invertierung
Mechanische Daten	
Flanschart	Klemmflansch
Flanschdurchmesser	Ø 58 mm
Wellenart	Vollwelle
Wellendurchmesser D (mm)	12
Wellenlänge L [mm]	20
Wellenmaterial	nicht rostender Stahl

Merkmale

- Klemmflansch, Ø 58mm
- Vollwelle, Ø 12mm x 20mm
- Optisches Messprinzip
- Wellenmaterial: rostfreier Stahl
- Schutzart IP67 gehäuse- und wellenseitig
- -40…+85 °C
- max. 6000 U/min (Dauerbetrieb: 3000 U/min)
- 5…30 VDC
- RS422/TTL mit Invertierung
- Impulsfrequenz max. 300 kHz
- Steckverbinder, M12 x 1, 8-polig
- 5000 Impulse pro Umdrehung

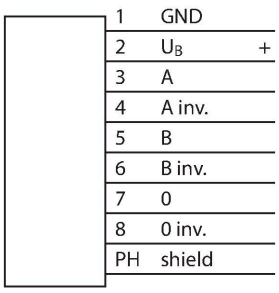

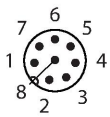

REI-10S12C-4B5000-H1181| 21-02-2025 14-08 | Technische Änderungen vorbehalten

Technische Daten

Gehäusewerkstoff	Zink-Druckguss
Elektrischer Anschluss	Steckverbinder, M12 x 1
	8-polig
Axiale Wellenbelastbarkeit	50 N
Radiale Wellenbelastbarkeit	100 N
Umgebungsbedingungen	
Umgebungstemperatur	-40…+85 °C
Schwingungsfestigkeit (EN 60068-2-6)	300 m/s², 10…2000 Hz
Schockfestigkeit (EN 60068-2-27)	3000 m/s², 6 ms
Schutzart	IP67
Schutzart Welle	IP67

Montagezubehör

RA-BC-20-10-12 100048783

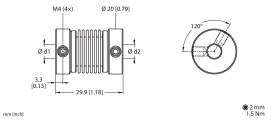

Balgkupplung mit Aluminiumnabe Ø 20mm; d1=10mm, d2=12mm

RA-BC-20-12-12 100048784

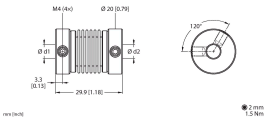

Balgkupplung mit Aluminiumnabe Ø 20mm; d1=12mm, d2=12mm

RA-BC-20-08-12 100049106

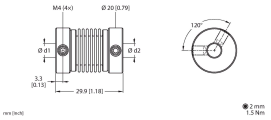

Balgkupplung mit Aluminiumnabe Ø 20mm; d1=8mm, d2=12mm

RA-BC-E-20-10-12 100048788

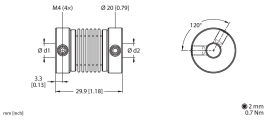

Balgkupplung aus Edelstahl Ø 20mm; d1=10mm, d2=12mm

RA-SDC-30-10-12 100048793

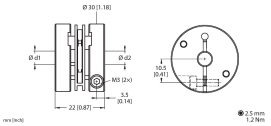

Federscheibenkupplung Ø 30mm; d1=10mm, d2=12mm

RA-HC-25-10-12 100048797

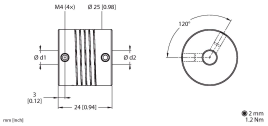

Wendelkupplung aus Aluminium ∅ 25mm; d1=10mm, d2=12mm

RFA-2 1544631

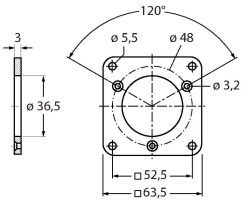

Quadratischer Flanschadapter aus Aluminium für Vollwellendrehgeber mit Klemmflansch; Kantenlänge 63,5 mm; 3 mm Stärke

RFA-13 1544642

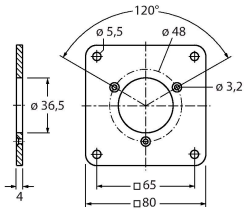

Quadratischer Flanschadapter aus Aluminium für Vollwellendrehgeber mit Klemmflansch; Kantenlänge 80 mm; 4 mm Stärke

REI-10S12C-4B5000-H1181| 21-02-2025 14-08 | Technische Änderungen vorbehalten

RFA-1	1544630

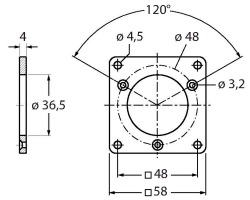

Quadratischer Flanschadapter aus Aluminium für Vollwellendrehgeber mit Klemmflansch; Kantenlänge 58 mm; 4 mm Stärke

RFA-4	1544633

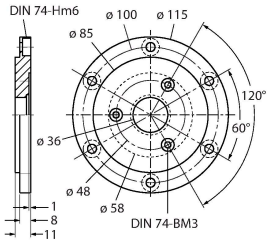

Euroflansch - Flanschadapter aus Aluminium für Vollwellendrehgeber, Ø 115 mm; Teilkreisdurchmesser 100 mm; zur Umwandlung von 58 mm Klemmflansch in Euroflansch

RFA-6	1544635

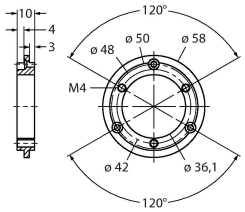

Flanschadapter aus Aluminium für Vollwellendrehgeber mit Klemmflansch, Ø 58 mm; zur Umwandlung von Klemmflansch in Synchroflansch

RFA-7	1544636

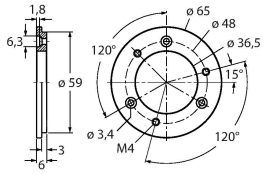

Flanschadapter aus Aluminium für Vollwellendrehgeber, Ø 65 mm; zur Adaption an Flansche mit Ø 65 mm und Teilkreisdurchmesser 48 mm

RFA-8	1544637

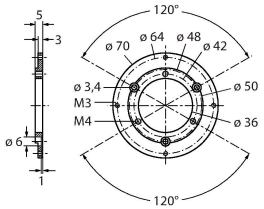

Flanschadapter aus Aluminium für Vollwellendrehgeber mit Klemmflansch, Ø 70 mm, 4 mm Stärke; zur Adaption an Flansche mit Ø 70 mm

RFA-9	1544638

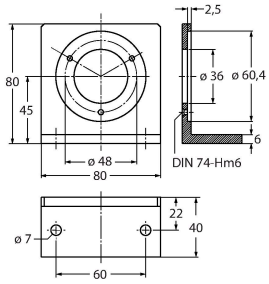

Winkelflansch aus Aluminium für Vollwellendrehgeber mit Klemmflansch Ø 58 mm

RFA-11	1544640

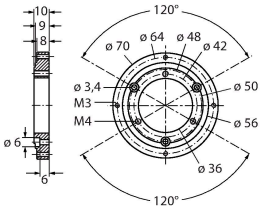

Flanschadapter aus Aluminium für Vollwellendrehgeber mit Klemmflansch, Ø 70 mm, 10 mm Stärke; zur Adaption an Flansche mit Ø 70 mm

RFA-12	1544641

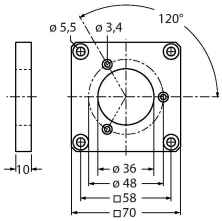

Quadratischer Flanschadapter aus Aluminium für Vollwellendrehgeber mit Klemmflansch; Kantenlänge 70 mm; 10 mm Stärke

Anschlusszubehör

Maßbild	Typ	Ident-No.	
	RKC8T-2/TXL	6625142	Anschlussleitung, M12-Kupplung, gerade, 8-polig, Leitungslänge: 2 m, Mantelmaterial: PUR, schwarz; cULus-Zulassung

REI-10S12C-4B5000-H1181| 21-02-2025 14-08 | Technische Änderungen vorbehalten

Maßbild	Typ	Ident-No.	
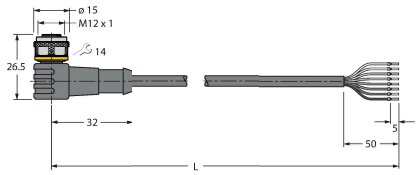	WKC8T-2/TXL	6625145	Anschlussleitung, M12-Kupplung, gewinkelt, 8-polig, Leitungslänge: 2 m, Mantelmaterial: PUR, schwarz; cULus-Zulassung

REI-10S12C-4B5000-H1181| 21-02-2025 14-08 | Technische Änderungen vorbehalten